

โครงการก่อสร้าง

อาคารรูปโดมวัดอรุณไพรีศรี หมู่ที่ 5

ตำบลบ้านพาม อำเภอศรีมหาโพธิ จังหวัดปราจีนบุรี

แบบสถาปัตยกรรม	
ชื่อแบบ	รายละเอียด
A-01	สถาปัตยกรรมอาคารพาณิชย์
A-02	สถาปัตยกรรมอาคารพาณิชย์
A-03	สถาปัตยกรรมอาคารพาณิชย์
A-04	สถาปัตยกรรมอาคารพาณิชย์
A-05	สถาปัตยกรรมอาคารพาณิชย์
A-06	สถาปัตยกรรมอาคารพาณิชย์
A-07	สถาปัตยกรรมอาคารพาณิชย์
A-08	สถาปัตยกรรมอาคารพาณิชย์
A-09	สถาปัตยกรรมอาคารพาณิชย์
A-10	สถาปัตยกรรมอาคารพาณิชย์

รายการรูป	
รูปที่	รายละเอียด
รูปที่ 1	
รูปที่ 2	
รูปที่ 3	
รูปที่ 4	
รูปที่ 5	
รูปที่ 6	
รูปที่ 7	
รูปที่ 8	
รูปที่ 9	
รูปที่ 10	

รายการรูป	
รูปที่	รายละเอียด
รูปที่ 1	
รูปที่ 2	
รูปที่ 3	
รูปที่ 4	
รูปที่ 5	
รูปที่ 6	
รูปที่ 7	
รูปที่ 8	
รูปที่ 9	
รูปที่ 10	

แบบระบบไฟฟ้า	
ชื่อแบบ	รายละเอียด
E-01	แบบระบบไฟฟ้า



แบบระบบสุขาภิบาล	
ชื่อแบบ	รายละเอียด
S-01	แบบระบบสุขาภิบาล

แบบสถาปัตยกรรม	ชื่อแบบ	รายละเอียด	รูปที่	ชื่อแบบ	รายละเอียด	รูปที่	ชื่อแบบ	รายละเอียด
A-01	สถาปัตยกรรมอาคารพาณิชย์	รูปที่ 1	E-01	แบบระบบไฟฟ้า	รูปที่ 1	S-01	แบบระบบสุขาภิบาล	รูปที่ 1
A-02	สถาปัตยกรรมอาคารพาณิชย์	รูปที่ 2			รูปที่ 2			รูปที่ 2
A-03	สถาปัตยกรรมอาคารพาณิชย์	รูปที่ 3			รูปที่ 3			รูปที่ 3
A-04	สถาปัตยกรรมอาคารพาณิชย์	รูปที่ 4			รูปที่ 4			รูปที่ 4
A-05	สถาปัตยกรรมอาคารพาณิชย์	รูปที่ 5			รูปที่ 5			รูปที่ 5
A-06	สถาปัตยกรรมอาคารพาณิชย์	รูปที่ 6			รูปที่ 6			รูปที่ 6
A-07	สถาปัตยกรรมอาคารพาณิชย์	รูปที่ 7			รูปที่ 7			รูปที่ 7
A-08	สถาปัตยกรรมอาคารพาณิชย์	รูปที่ 8			รูปที่ 8			รูปที่ 8
A-09	สถาปัตยกรรมอาคารพาณิชย์	รูปที่ 9			รูปที่ 9			รูปที่ 9
A-10	สถาปัตยกรรมอาคารพาณิชย์	รูปที่ 10			รูปที่ 10			รูปที่ 10

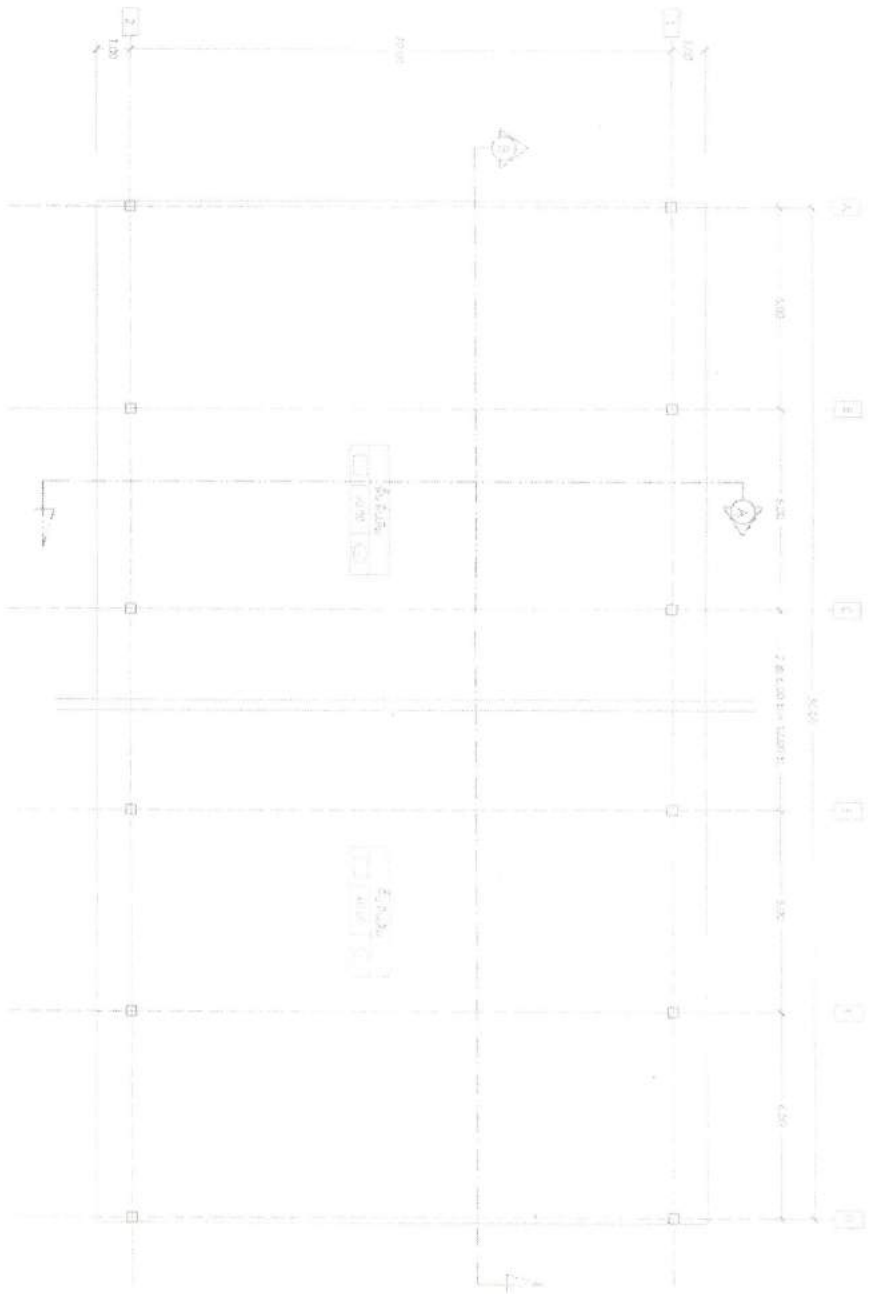

ТАСМАТ җаһазлыҡ һәм җиһазлар җаһазлыҡ һәм җиһазлар	җиһазлар җиһазлар җиһазлар	җиһазлар җиһазлар	җиһазлар җиһазлар	җиһазлар җиһазлар	җиһазлар җиһазлар
		җиһазлар җиһазлар			
җиһазлар җиһазлар					

җиһазлар җиһазлар	
җиһазлар җиһазлар	җиһазлар җиһазлар

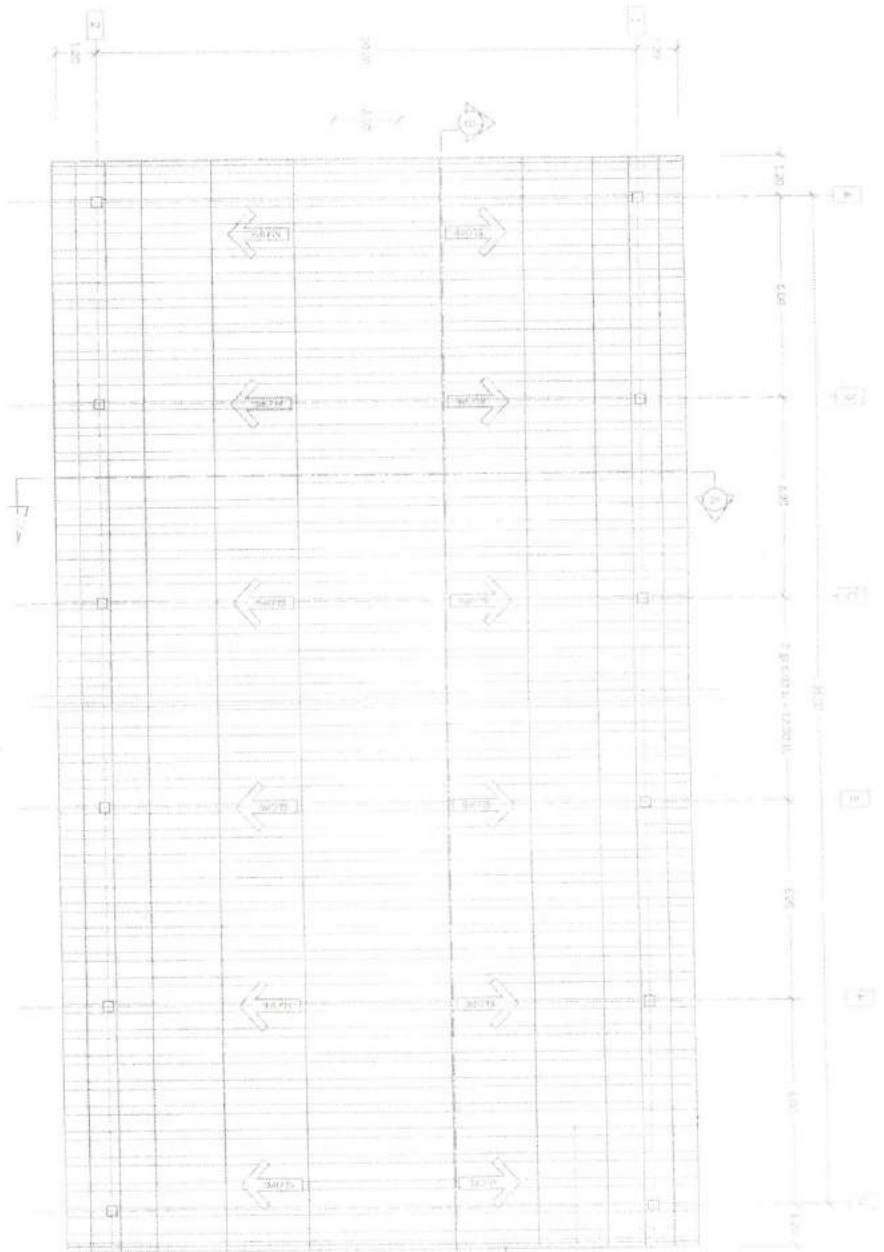

LEARNING INSTITUTION
NUST

INSTITUTION ADMINISTRATION NAME: _____ ID: _____	DATE: _____	PAGE: _____	TITLE: _____	SUBJECT: _____	COURSE: _____	INSTRUCTOR: _____	INSTITUTION: _____
---	-------------	-------------	--------------	----------------	---------------	-------------------	--------------------

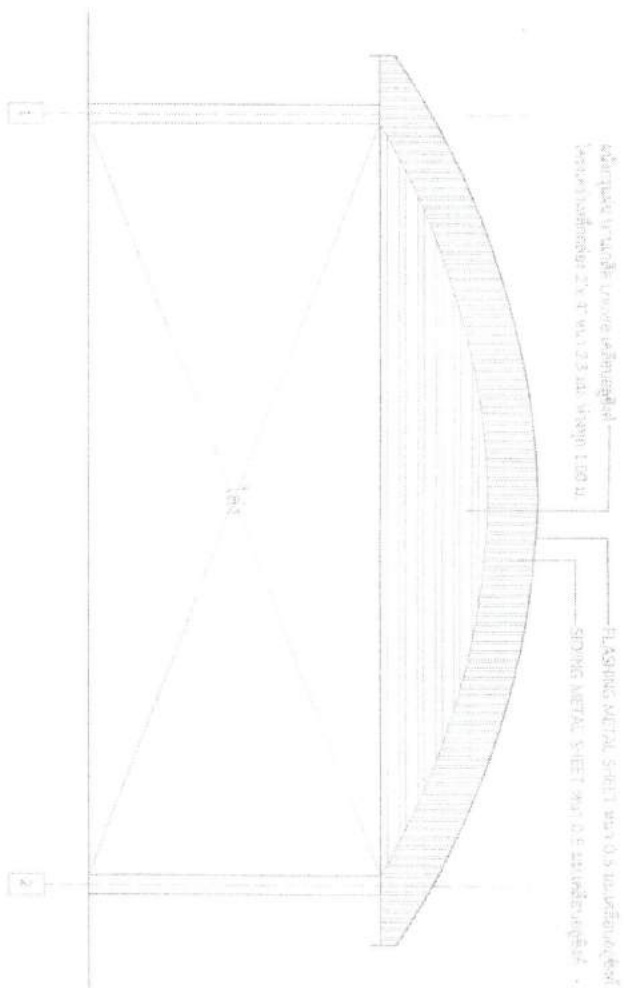
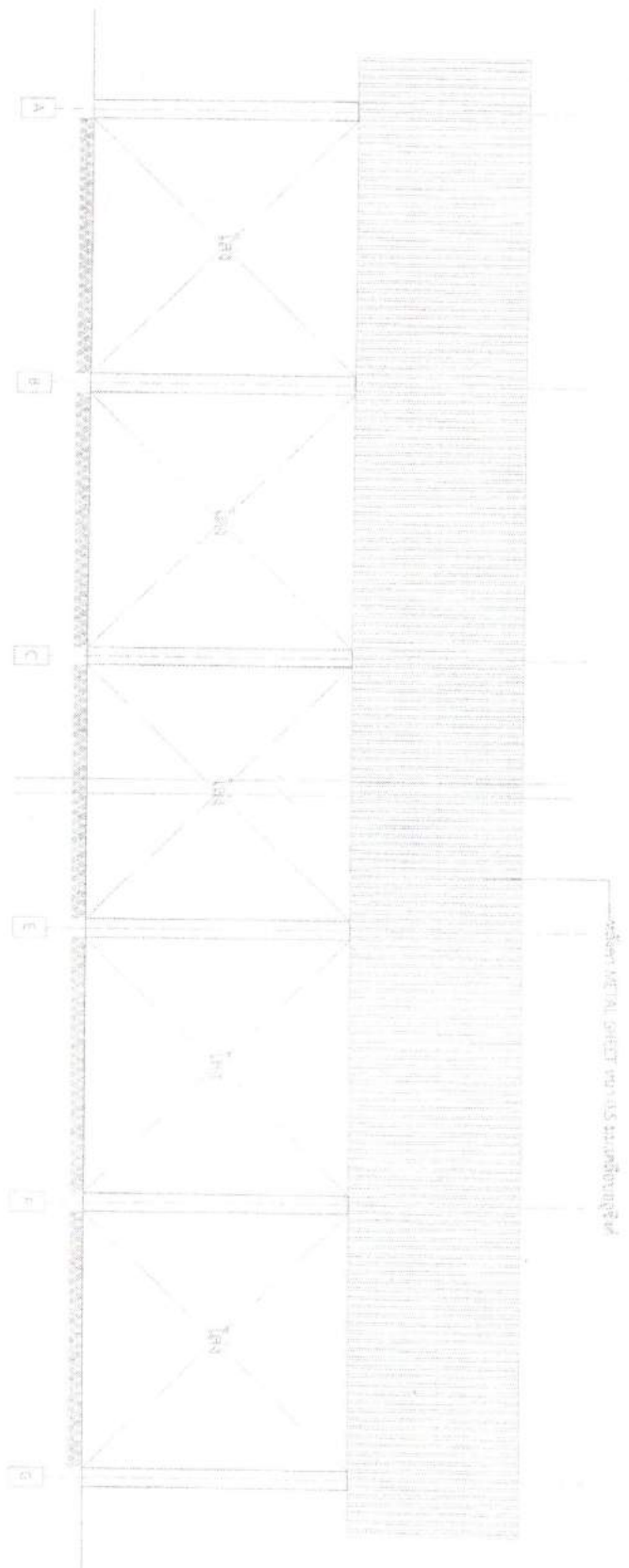

FIGURE 10.1

<p>1. Introduction</p>	<p>2. Objectives</p>	<p>3. Methodology</p>	<p>4. Results</p>	<p>5. Discussion</p>	<p>6. Conclusion</p>	<p>7. References</p>	<p>8. Appendix</p>
------------------------	----------------------	-----------------------	-------------------	----------------------	----------------------	----------------------	--------------------



Чертеж стропильной системы
к.п. 1

Назначение назначение: кровельная система	Материал материал: металл	Кол-во количество: 1	Единица измерения единица измерения: шт.	Примечание примечание:	Дата дата:	Подпись подпись:	Проверка проверка:	Состав состав:
								Описание описание:

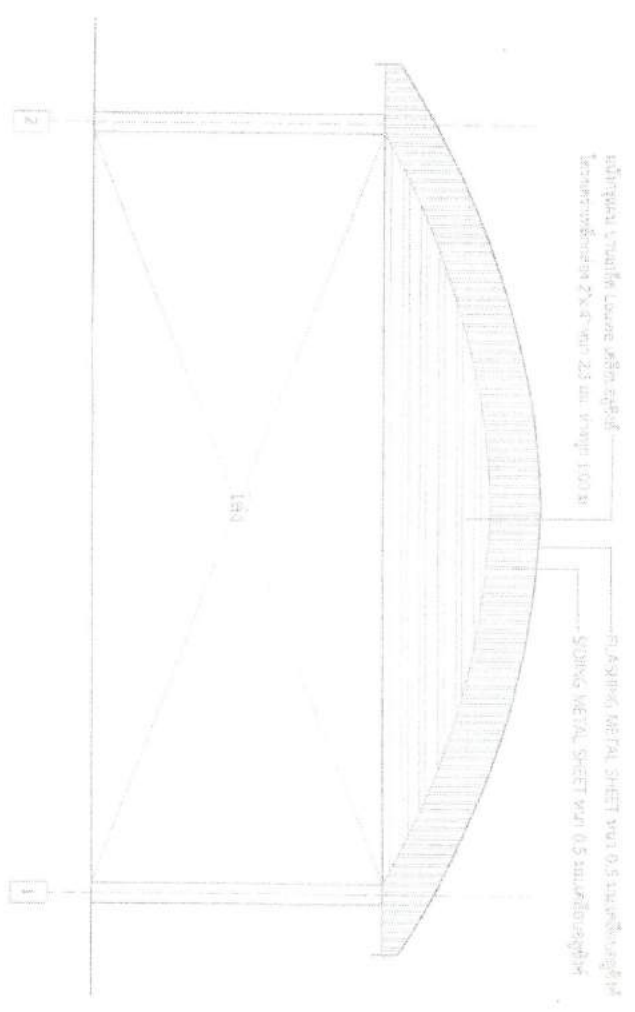

ILUSTRASI RUMAH KUNYIT LAMBEK JERAM

MATERIAL	Keterangan	Jumlah	Unit	Keterangan	Keterangan	Keterangan	Keterangan
KAYU	Kayu untuk struktur		m ³				
BETON	Beton untuk pondasi		m ³				
SUNGKAI METAL SHEET	Sungkai Metal Sheet 2x4'		m ²				
KAYU	Kayu untuk balok		m ³				
KAYU	Kayu untuk tiang		m ³				

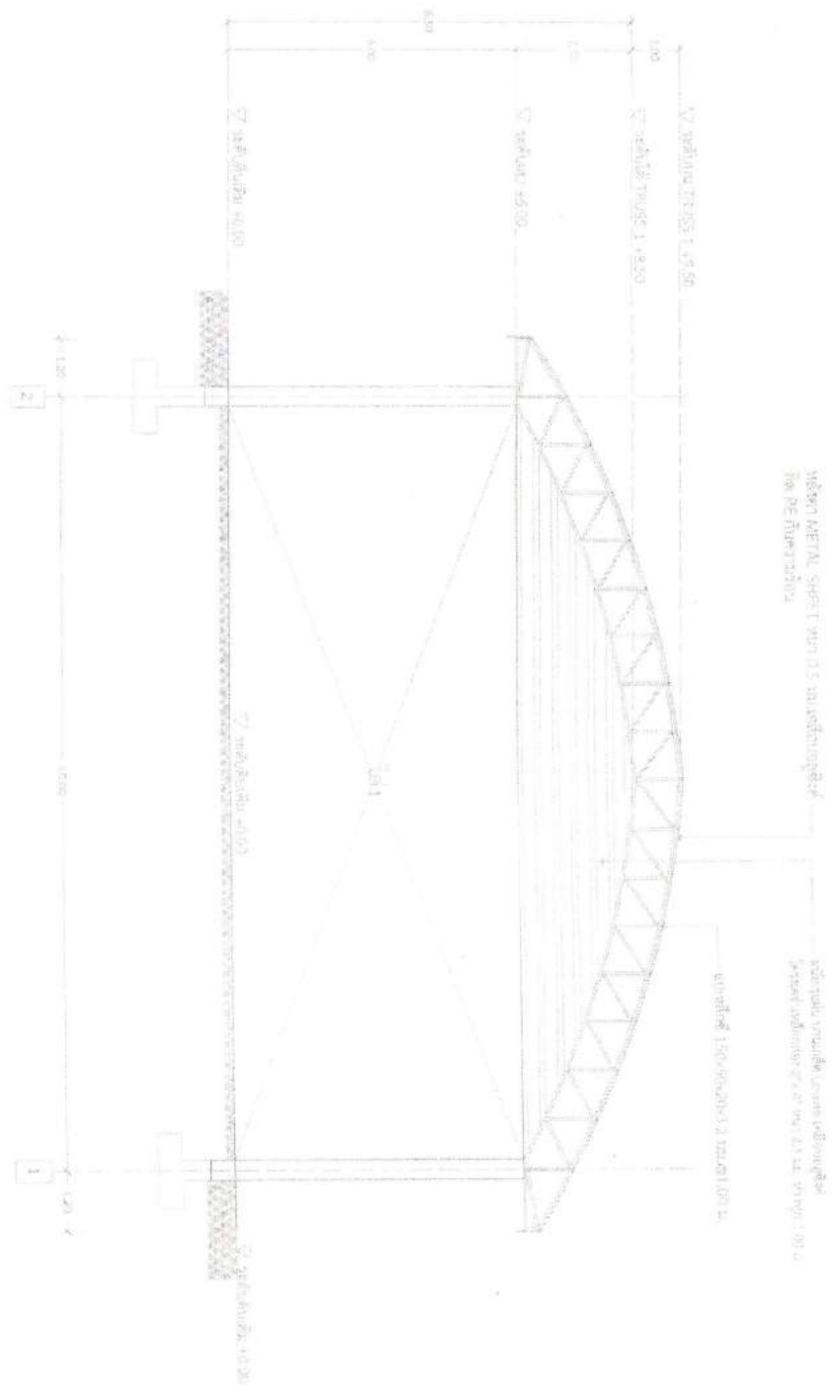

gambar 1.1
Rangka Atap

<p>1.1.1</p>	<p>1.1.1.1</p>	<p>1.1.1.2</p>	<p>1.1.1.3</p>	<p>1.1.1.4</p>	<p>1.1.1.5</p>	<p>1.1.1.6</p>	
<p>1.1.1.1.1</p>		<p>1.1.1.1.2</p>		<p>1.1.1.1.3</p>		<p>1.1.1.1.4</p>	
<p>1.1.1.2.1</p>		<p>1.1.1.2.2</p>		<p>1.1.1.2.3</p>		<p>1.1.1.2.4</p>	

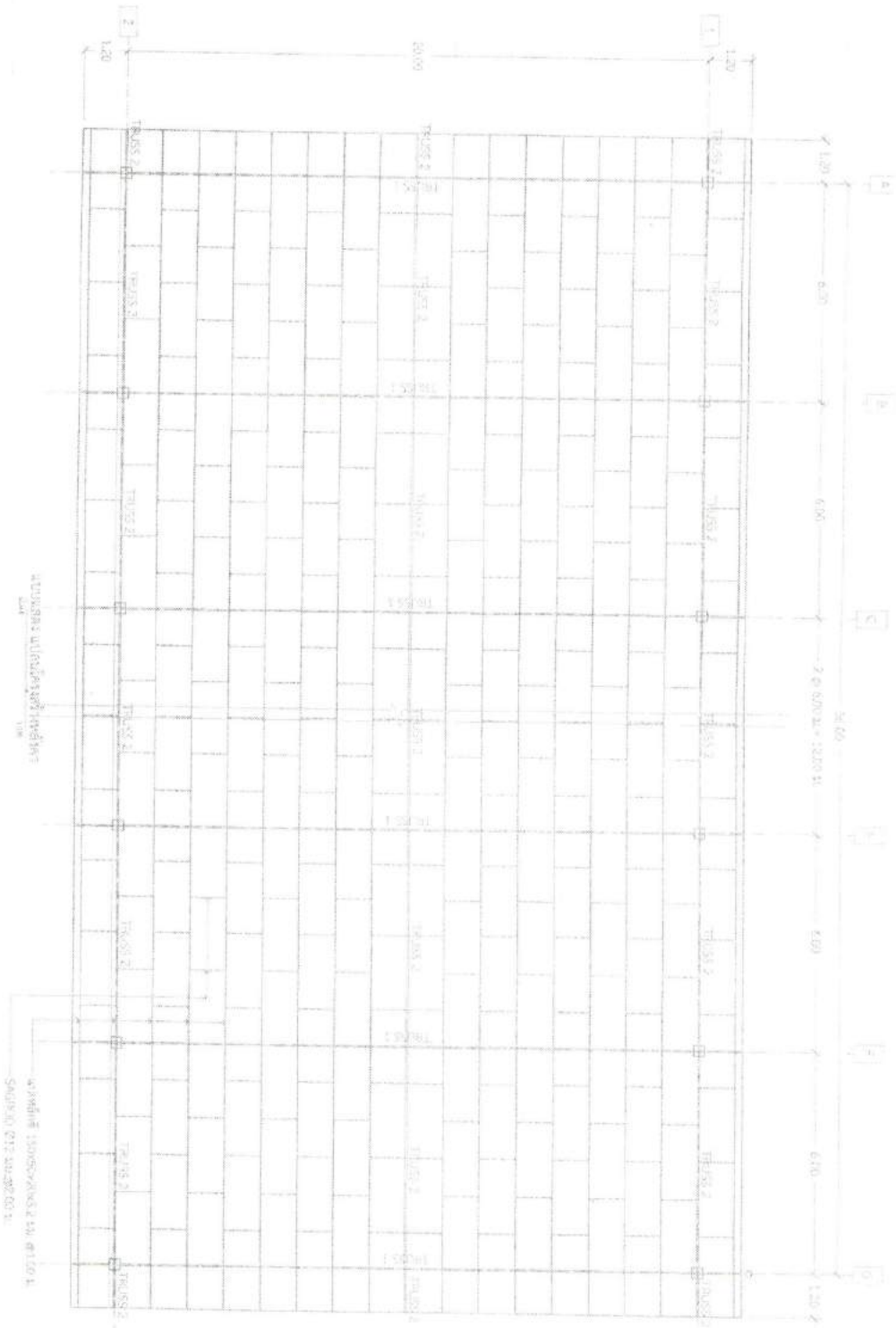

KÄSITYS suunnitteluseuran suunnitteluseuran suunnitteluseuran	KÄSITYS suunnitteluseuran suunnitteluseuran	KÄSITYS suunnitteluseuran suunnitteluseuran	KÄSITYS suunnitteluseuran suunnitteluseuran	KÄSITYS suunnitteluseuran suunnitteluseuran	KÄSITYS suunnitteluseuran suunnitteluseuran	KÄSITYS suunnitteluseuran suunnitteluseuran	KÄSITYS suunnitteluseuran suunnitteluseuran
	KÄSITYS suunnitteluseuran suunnitteluseuran	KÄSITYS suunnitteluseuran suunnitteluseuran	KÄSITYS suunnitteluseuran suunnitteluseuran	KÄSITYS suunnitteluseuran suunnitteluseuran	KÄSITYS suunnitteluseuran suunnitteluseuran	KÄSITYS suunnitteluseuran suunnitteluseuran	KÄSITYS suunnitteluseuran suunnitteluseuran

KÄSITYS
 suunnitteluseuran
 suunnitteluseuran

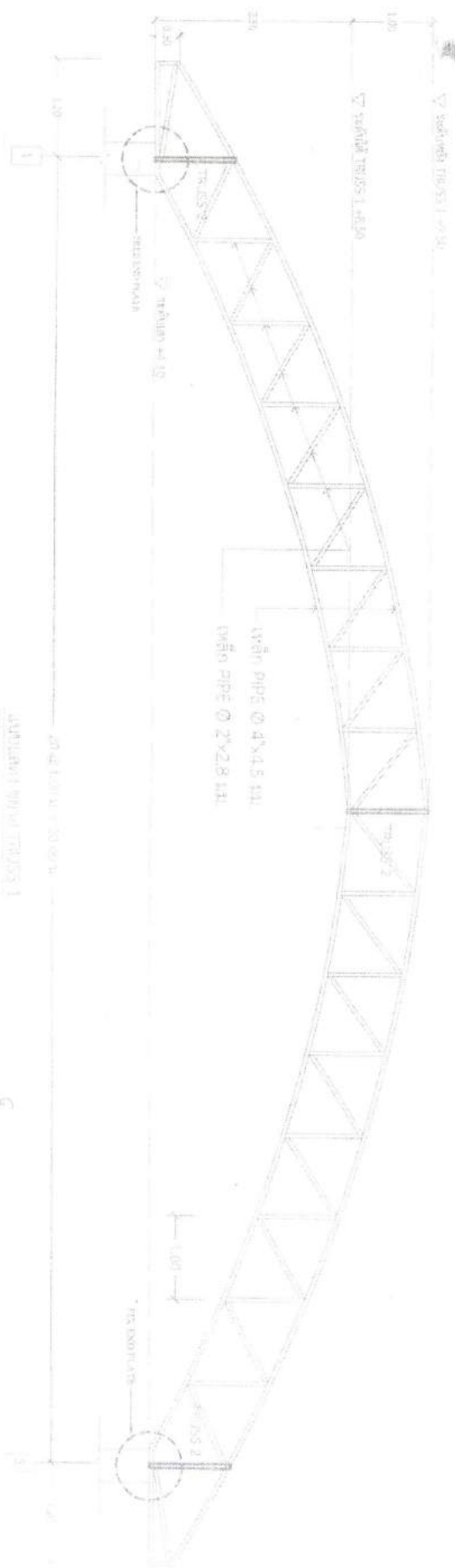

ANUNJAN TRUSS 1
SCALE 1:100

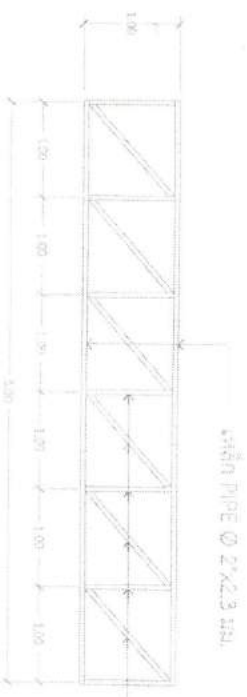

ANUNJAN TRUSS 2
SCALE 1:100

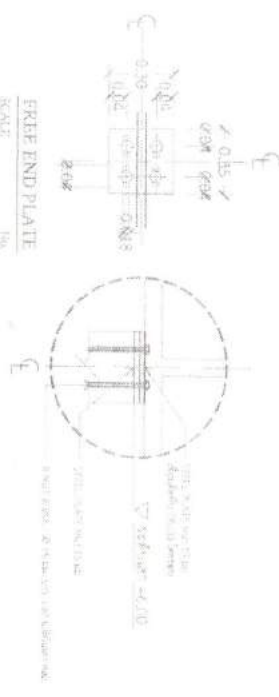
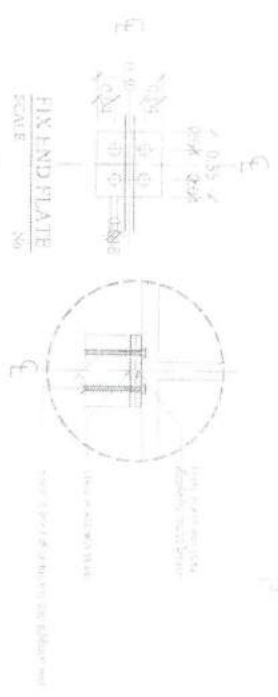

Uraian: Struktur truss 1 & 2 dengan penunjang truss 1 & 2	Lokasi: Gedung Truss 1 & 2	Jenis: Truss	Bahan: Baja	Dimensi: 1000 x 350 x 100	Berat: 100 kg	Keterangan: 1. Truss 1 2. Truss 2	Gambar: 1. Truss 1 2. Truss 2	Tanggal: 10/10/2023	Disetujui: (Signature)	Dibuat: (Signature)	No. Dokumen: 101	No. Revisi: 01

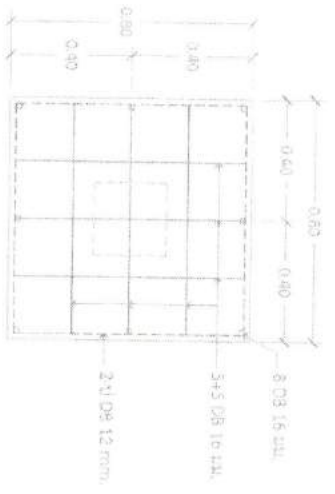
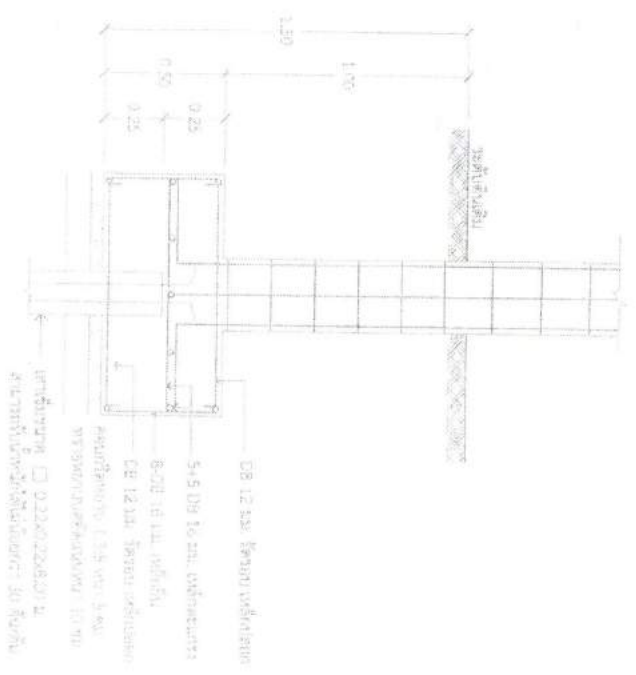

F1
SCALE 1:20

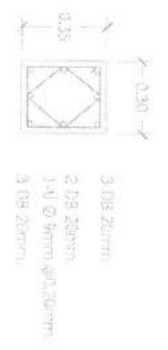

C1
SCALE 1:20



C8
SCALE 1:20

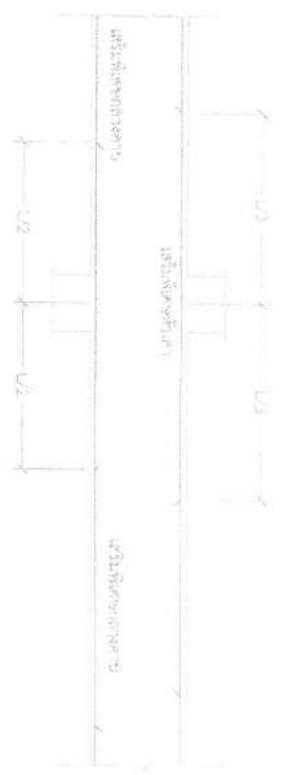

แบบขยายโครงสร้าง
คอนกรีต
SCALE 1:20

ประเภทงาน	โครงสร้าง	ชนิดงาน	วัสดุ	ขนาด	จำนวน	หมายเหตุ	
	รายละเอียด					จำนวน	
รายละเอียด	โครงสร้าง	คอนกรีต	เหล็ก	ขนาด	จำนวน	หมายเหตุ	
หมายเหตุ	รายละเอียด	คอนกรีต	เหล็ก	ขนาด	จำนวน	หมายเหตุ	

